2x1 • 2x1 • 2x1

Bellas de noche
Año I, 02 de junio de 1995
No. 02
N$2.50
¡Jijos! esta se mueve como culebra
¡A pa' machetote!
"Dos huarachudos en Las Vegas"
NUEVA REVISTA
Exija otro ejemplar de obsequio. Válido en toda la República.

DOS HUARACHUDOS EN LAS VEGAS

HUICHAPAN, ES UN RICO POBLADO DEL ESTADO DE HIDALGO.

Bellas de Noche

IDEA ORIGINAL: JAIME F.M.

ARGUMENTO: JORGE RODRIGUEZ MAS

ADAPTACION: [illegible]

PORTADA: BAZALDUA / DIBORIS

COLOR: CROMIX

BN-1

ASÍ COMO BLAS LES HIZO VER LA CRUDA REALIDAD, TAMBIÉN LES OFRECIÓ UNA SALIDA.

Y SIN PÉRDIDA DE TIEMPO, LA PROPUESTA SE SOMETIÓ A VOTACIÓN.
¡ACEPTADA CASI POR UNANIMIDÁ!
BN-11

COMO DE COSTUMBRE, EL PROTESTÓN DE MELCHOR, FUE EL ÚNICO QUE NO ESTUVO DE ACUERDO.

ASÍ, PESE A TODO, TRES MESES DESPUÉS BLAS Y MELCHOR ESTABAN LISTOS PARA CUMPLIR CON LA TAREA ENCOMENDADA.

¡Y MUCHO CUIDADO DE VOLVER CON LAS MANOS VACÍAS!
¡GULP!
¡YO ME ENCARGO DE QUE ESO NO SUCEDA! ¡ME VOY CON ÉL PA' ESTARLE ECHANDO EL OJO!
BN-14

MELCHOR SE DESPIDIÓ DE SU QUERIDA Y RECATADA ESPOSA ADELITA.
¡NO LOS VAYAN A MATAR POR ROBARLES EL DINERO!
¡NOMÁS DE VERME EL MACHETOTE, HASTA SE LES ARRUGA EL CUERO!
MÁS TARDE ARRANCARON LLEVÁNDOSE LAS ESPERANZAS ¡Y TODA LA LANA DEL PUEBLO!
ME LATE QUE ES LA ÚLTIMA VEZ QUE LES VIMOS LA CARA.
¡RUMMMM!
MÁS BIEN, ELLOS NOS LAS VIERON A NOSOTROS.
BN-15

Y LUEGO DE TRES HORAS DE CAMINO LLEGARON A QUERÉTARO.

UN TAXISTA ACUDIÓ "DESINTERESADAMENTE" EN SU AYUDA.

LA DIRECCIÓN ESTÁ AQUÍ A LA VUELTA, PERO LES VOY A DAR SU BUENA PASEADA A ESOS CALZONUDOS.
FIUDANZ
DESPUÉS DE MEDIA HORA LLEGARON A LA AGENCIA DE LOS TRACTORES.
SON CINCUENTA PESITOS.
BN-17

¡MIRA, BLAS! ¡PODEMOS COMPRAR EL TRATOR Y TODAVÍA NOS SOBRAN CINCO MIL PESOS!
OFERTA
N$ 60.000 00
CERRADO
CLOSED
PERO TENDRÁN QUE VOLVER MAÑANA, ¿NO VEN QUE YA ESTÁ CERRADO?
¡EN LA TORRE! ¡Y 'ORA QUE HACEMOS!
¡PUES AQUÍ NOS QUEDAMOS HASTA QUE ABRAN!
BN-18

¿LOS LLEVO A UN HÓTEL, O PREFIEREN IR A LAS VEGAS?
¿CÓMO CREE? NO TRAIMOS PASAPORTE NI "GRIN CAR".
ES AQUÍ NOMÁS EN LA ZONA DE TOLERANCIA, DONDE HAY UNAS NENAS ¡DE PELUCHE!
TAXI
¿Y SON ENTRONAS ESAS VIEJAS...?
BN-19

EN CAMBIO, SAN JOSÉ ATLÁN, EL PUEBLO VECINO, ERA EL MÁS POBRE DE TODA LA REGIÓN.
¡ARRE, MULA!
MIENTRAS QUE EN HUICHAPAN TODO ERA PROSPERIDAD Y RESPETO...
BUENOS DÍAS, SEÑOR CURA.
BUENOS DÍAS, SEÑOR PRESIDENTE.
BN-2

¡UY, MANITO! ¡SI TE PLATICARA LO QUE LES ENTRA, NI TE LA ACABABAS!
¡NO TE QUEPA LA MENOR DUDA! ¡JA! ¡JA! ¡JA!
BLAS NO SE IBA A DEJAR CONVENCER TAN FÁCILMENTE.
NO PODEMOS IR. NO TENEMOS LANA, Y NI QUE VINIÉRAMOS A DIVERTIRNOS.
BN-20

¡CLARO QUE TRAIMOS DINERO, NOS SOBRAN CINCO MIL. ADEMÁS ¡NI MODO QUE NOS PASEMOS VIÉNDONOS LA JETA HASTA MAÑANA!
NO ME GUSTA ESO DE GASTAR EL DINERO QUE NO ES NUESTRO.
¡ÁNDALE! ¡NO SEAS MOJIGATO!
BN-21

HAZ DE CUENTA QUE ES NUESTRA COMISIÓN, NADIEN LO VA A SABER
BUENO, PERO NOMÁS GASTAMOS CIEN PESOS Y YA
¡SÍ, PAISA! ¡EL CASO ES APROVECHAR LA NOCHE!

HAY "CHOWS" EN LOS QUE LAS CHAVAS BAILAN EN "CUERNAVACA".
¡POS VÁMONOS YA! ¡QUÉ ESPERAS, QUE NO TE ENCUERAS!
EL TAXISTA SUMIÓ LA PATA EN EL ACELERADOR.
¿ESTÁ MUY LEJOS ESE LUGAR?
¡RUMMMM!
NOMÁS AQUÍ TRAS LOMITA...
BN-23

YA ESTABA OSCURO CUANDO LLEGARON A LA ZONA ROJA DE QUERÉTARO.
CABARET
LA ZONA
BAR
LAS
SEÑORES, ESO ES: ¡LAS VEGAS! SON OCHENTA PESOS
TOMA CUARENTA Y DI QUE TE FUE BIEN.
¡TRINCHES INDIOS CODOS!
BN-24

AL ENTRAR, LOS DOS HIDALGUENSES SE APANTALLARON CON TANTA NACHA AVENTURERA.

DE PRONTO SE LES ACERCÓ ISRAEL, EL REGENTEADOR DEL LOCAL.

BN-25

¡ENTREGAS EL MACHETE O NO ENTRAS! NADIE PUEDE ENTRAR ARMADO.
¡'AITÁ...! TE LO ENCARGO MUCHO, PAISANO.
LO RECOGES CON ESTA FICHA
BN-26

ISRAEL SENTÓ A LOS CAMPESINO EXACTAMENTE JUNTO A LA PISTA DE BAILE

BN-27

¡NOSOTROS NO HEMOS PEDIDO NADA!
UNA BOTELLA EN MESA DE PISTA ES EL MÍNIMO CONSUMO.
Y SON CIENTO OCHENTA DEL SERVICIO.
¡YA EMPEZAMOS MAL! DIJIMOS QUE NOMÁS ÍBAMOS A GASTAR CIEN...
BN-28

TOME... CUÉNTELOS BIEN PA' VER SI NO LE DI MÁS.
¡ESTOS HUARACHUDOS ANDAN BIEN CARGADOS!
EL ESPECTACULAR SONIDO DE LAS FANFARRIAS INTERRUMPIÓ LA CONVERSACIÓN.
LADIES AND GENTLEMEN, DAMAS Y CABALLEROS, ¡BIENVENIDOS AL SAND'S!
YAMAHA

BN-29

EN SAN JOSÉ, TODO ERA MISERIA Y DESGARRIATE.
DIÓDORO, EL PUEBLO ENTERO VIENE A COMULGAR TODOS LOS DÍAS.
SÍ, SEÑOR CURA, ES QUE AQUÍ SEMOS MUY CREYENTES.
BN-3

¡DIRECTAMENTE DESDE LAS VEGAS, NEVADA! ¡LA ÚNICA! ¡LA GRAN...
...SALLY CLINTON! ¡LA DIOSA DE FUEGO!
TAM TAM
CHAKA CHAKA

BN-30

EL RESPETABLE LA RECIBIÓ CON UN FUERTE APLAUSO.

¡GRACIAS! ¡TENQUIUS, TENQUIUS! ¡GRACIAS!

MELCHOR INMEDIATAMENTE AGARRÓ LA ONDA, MIENTRAS BLAS HACÍA CUENTAS TEMIENDO GASTAR DE MÁS.

¡GRANDOTAS AUNQUE ME PEGUEN!

CUARENTA MAS CINCUENTA IGUAL A CIENTO NOVENTA MAS CUARENTA IGUAL ¿DOSCIENTOS TREINTA?

SALLY SE CONTONEABA SENSUALMENTE, ENCENDIENDO LOS ÁNIMOS DEL "DISTINGUIDO" PÚBLICO

LOS MOVIMIENTOS DE SUS BLANQUÍSIMAS Y ROTUNDAS CADERAS TRAÍAN PRENDIDO A MELCHOR

DE REPENTE SE VOLVIÓ, LANZANDO SU BRASSIERE A LA MESA DE LOS RECIÉN LLEGADOS.
¡ZUM!
LOS "GORRITOS" FUERON A DAR DIRECTAMENTE A LA CABEZA DE BLAS
¡PA' SU MECHA! ¡QUÉ SUERTUDO!
BN-33

¡PRESTA ACÁ! ¡ES MUCHO JAMÓN PA' TAN POCOS GÜEVITOS!
¡ÓRALE, CANIJO INDIO PATARRAJADA!
EN REALIDAD LA FLECHA ERA DERECHA PARA MELCHOR.
¡YO QUERER CONTIGO, GUAPO!
¡GULP!

EN TANTO, LOS REGENTEADORES DE LUGAR HACÍAN PLANES.
ESE PAR DE PUEBLERINOS VIENEN BIEN FORRADOS.
W.C.
DÉJALOS QUE CHUPEN Y PÁSALES "LA DOLOROSA" HASTA EL FINAL PA' QUE NO SE CHIVEN.
¡AL ATAQUE, MIS CORSARIAS!
NO VAYA A SER QUE SE NOS ADELANTEN.

BIEN ALEGRE, MELCHOR HACÍA EL RIDÍCULO BAILANDO CHA-CHA-CHA...
¡QUÉ RICO MOVER TU CADERA, PAPACITO!
¡ME ESTÁS SACANDO FILO CON TANTAS RIESTREGADAS!
ATRAÍDAS POR EL OLOR DEL DINERO, LAS FICHERAS CAYERON SOBRE BLAS COMO MOSCAS EN LA MIEL.
¿ME REGALAS UN CIGARRO, ENCANTO...?
N-NO... N-NO FUMO.
BN-36

¿PUEDO PEDIR UNA COPA, AMORCITO...?
¡GULP! ¡BUENO, PERO NOMÁS UNA!

SALLY TERMINÓ SU NÚMERO Y DEJÓ A MELCHOR A MEDIA PISTA EN SITUACIÓN EMBARAZOSA.
¡JIJOS! ¡ME DEJÓ EN POSICIÓN DE FIRMES!
CLAP
CLAP
CLAP

SALLY ERA ESPERADA EN SU CAMERINO POR ISRAEL, QUE SE MOSTRABA MOLESTO.
¡QUÉ RASPADOTAS TE PUSISTE CON EL HUARACHUDO ÉSE!
NO ESTAR CELOSOU, DARLING; SÓLO SER PARTE DEL SHOW.
¡MÁS TE VALE! RECUÉRDALO... ¡TÚ ERES SÓLO PARA MÍ!
¡OUCH!
BN-38

VAS A FICHAR AL INDIO ÉSE, ¡PERO SIN ACOSTÓN, TE LO ADVIERTO!
OKEY, DARLING.
AL LLEGAR CANDE, LAS CHICAS ATACARON POR TODOS LOS FRENTES.
TRÁEME UNOS CIGARROS IMPORTADOS.
Y A MÍ UN FILETE A LA PIMIENTA, PORQUE YA ME ESTÁ GRUÑENDO LA PANZA.
BN-39

PUES YO SOSPECHO QUE ANDAN TAN HAMBREADOS, QUE VIENEN A TOMAR LA HOSTIA COMO DESAYUNO.
¡SUELTA MI PAN!
LO ÚNICO EN QUE SAN JOSÉ ATLÁN SUPERABA A HUICHAPAN ERA EN LA HERMOSURA SUS HEMBRAS, AFAMADAS POR TODA LA ZONA.
ADIÓS, DIÓDORO...
BN-4

BLAS IGNORABA QUE AQUELLO IRÍA SOBRE SUS CUENTA. PUES ERA LA PRIMERA VEZ QUE PISABA UN ANTRO DE ESA CALAÑA.

Y ENTONCES LAS BELLAS JÓVENES SE CONVIRTIERON EN INSACIABLES BUITRES
¡TRÁEME UNOS CAMARONES EMPANIZADOS!
?
Y YO QUIERO UN OSITO DE PELUCHE...
¡MEJOR YO PONERME ABUSADA, O QUEDARME DE A PIE!
¡APÚNTAME UN GRAND MARNIER!
BN-41

¡A VOLAR, ZOPILOTAS!
¡ORA, TÚ!
ESTAS LOBAS ESTARLOS FICHANDO GACHOU...
¿FICHANDO? ¿Y ESO QUÉ ES?
BN-42

CUANDO BLAS SUPO DE QUÉ SE TRATABA, POR POCO LE DA UN INFARTO DEL CORAJE.
LOS IBAN A DEJAR COLGADOS CON UN CUENTÓN DE MIEDOU...
¡CANIJA VIEJA, NO ME LO EXPLICÓ!

¿PODER YO SENTARME CONTIGOU?
¡CLARO, MI GÜERA DE IMPORTACIÓN!

TÚ SER MUY GUAPOU. IGUALITOU A PEDRO ARMIENDARIZ.
ESO DECÍA MI 'AMÁ DENDE QUE YO ERA CHIRRIS.
¿QUÉ ONDA CON LO QUE ME PIDIERON LAS MUCHACHAS?
CANCELAR TODOU Y TRAER UNA BOTELLA DE CHAMPAGNE.
BN-44

DILE QUE MEJOR PIDA SIDRA SANTA CLOS..
¡NO SEAS CORRIENTE!

DE PASÓN VOLÓN TRAITE UNAS TRIPAS, SALSA VERDE Y HARTAS TORTILLAS; YA HACE HAMBRE.

BN-45

HORAS DESPUÉS...
ESTA ES LA SEXTA BOTELLA. ES HORA DE QUE LES PASES LA CUENTA A LOS CHICHIMECAS.
A ESAS ALTURAS MELCHOR ESTABA BIEN CUETE.
¿TONCES QUÉ...? ¿PRESTAS O NO PRESTAS? ¡HIC!
¡OTROU DÍA, 'ORA MÍ NO PODER!

¡ÁNDALE, GÜERITA! ¡VAS A VER QUE "VIVO LEJOS"!
¡TRANQUILO, MORENO, QUE ME HACES COSQUILLAS!

CANDE VOLVIÓ A LA BARRA A COMUNICAR SUS TEMORES A SUS COMPAÑEROS.
LES ADVIERTO QUE UNO DE LOS INDIOS ESTÁ APUNTANDO TODO SU CONSUMO.
¡NO IMPORTA, SIGAN DÁNDOLES DE CHUPAR!

SERÁ MEJOR ESPERAR A QUE ESTÉN BIEN PERSAS PA' PASARLES LA CUENTA.
¡LO MALO ES QUE ESE MASIOSARE SÓLO BEBE REFRESCO!
PIÉNSALE QUÉ HACER. NO QUIERO BRONCAS A LA HORA DE COBRARLES.
¡QUÉ FÁCIL ME LA PONES!
BN-48

CANDE SE DEVANABA LOS SESOS PENSANDO CÓMO LLEGARLE A BLAS.
ESTE HIJO DE CUAHUTÉMOC NO ES COMO LOS DEMÁS; ES DEL TIPO INTELECTUAL, O QUIZÁS ES JOTO...
A MELCHOR YA SE LE QUEMABAN LAS HABAS, PERO SALLY SE DABA SU "CRAN".
¡ÁNDALE, MAMACITA, QUÉ TE CUESTA!
APENAS CONOCERTE, YO NO SER MUJER FACILOTA...
BN-49

LA TURBA DE ESCUINCLES FAMÉLICOS AGUARDANDO FUERA DEL TEMPLO HIZO REFLEXIONAR AL MUNÍCIPE.

MEJOR TÚ COMPRARME OTRA BOTELLA DE CHAMPAGNE.
¡CANIJA GÜERA, ES UN ALACRÁN!
¡ULTISMADASMENTES, YA ME CAÍTES GORDA! SE ME AFIGURA QUE NI TE GUSTO.
NO ENOJARTE, PAPACITOU, TÚ GUSTARME UN CHORROU, PERO...
BN-50

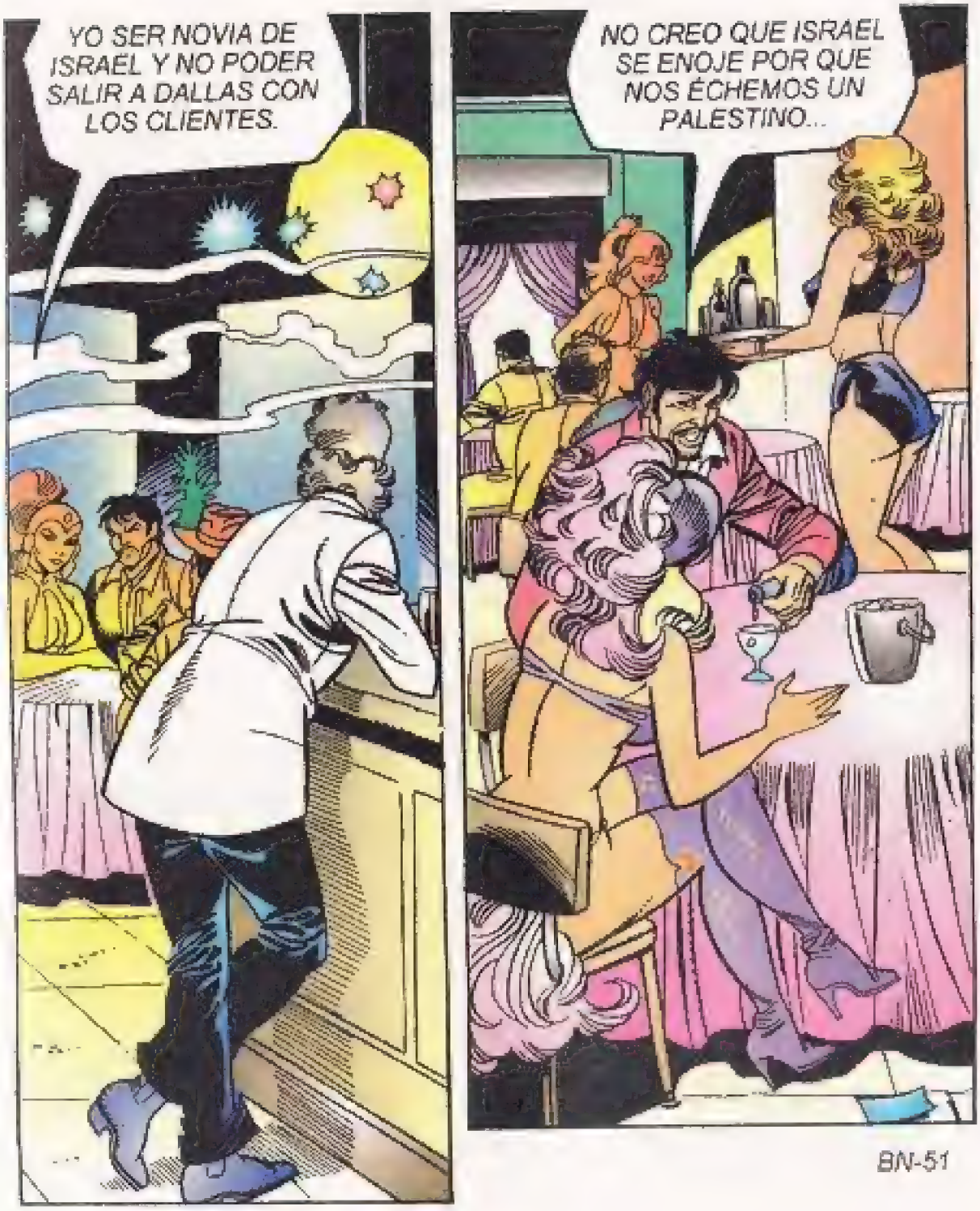
YO SER NOVIA DE ISRAEL Y NO PODER SALIR A DALLAS CON LOS CLIENTES.
NO CREO QUE ISRAEL SE ENOJE POR QUE NOS ÉCHEMOS UN PALESTINO...

BN-51

¡OUCH!, ISRAEL SER MÁS CELOSO QUE UN MOROU...
¡POS QUÉ CHILANGO TAN DELICADO!
'ORITA OCURRÍRSEME UNA PLAN PARA BURLAR VIGILANCIA DE ISRAEL...
¡BRUUP! SE ME ESTÁN TREPANDO LAS TRIPAS...
BN-52

ALLÁ ESTAR CUARTOS. YO HACERTE SEÑA PARA TÚ VENIR SIN PELIGROU. ¿OKEY?
¡Y-YA VAS, BARRABÁS! ¡HIC!
MELCHOR SE LEVANTÓ DE LA MESA MUY "ACÁ".
ME PERDONAS, PAISA, ¡PERO YA SE ME HIZO CON LA GRINGITA!

POCO DESPUÉS, EN EL NIDITO DE AMOR...
¡QUÉ RICOS COLCHONES! ¡YA VETE BAJANDO LOS CHONES!
TÚ SER MUY ANSIOSOU...
PRIMERO YO HACERTE UN 'STRIPTEASE' PARA QUE TÚ LEVANTAR PRESIÓN.
¡¿MÁAAAS?!

¡GRANDOTAS 'ONQUE ME PEGUEN!
EL PUEBLERINO ASPIRABA EXTASIADO AL PERFUME DEL BRASSIERE...
¡AY, MAMACITA! ¡CUÁNTA LECHE Y YO SIN ACABAR DE CRIARME!
BN-55

TOMAR TU LECHITA, PERO NO MORDER PORQUE DUELE...
¡ATRÁNCATE 'ORA QUE HAY MODO!
TÚ APAGAR LUZ POR FAVOUR, AMORCITOU.
ES QUE A MÍ ME GUSTA VER...
BN-56

ES QUE ASÍ CUANDO ENTRAR ISRAEL AL CUARTO NO VERNOUS.
¡ME VALE UNA PURA... Y DOS CON SAL QUE NOS VEA!
TENGO UN MACHETOTE ANSINA DE GRANDE PA' DEFENDERTE.
CREO QUE SER PURO PRESUMIDO. A VER, ENSEÑARME TU PIE...
BN-57

¡OUH, CHIHUAHUA! ¡DEVERAS TÚ CALZAR GRANDE!
OJALÁ NO LASTIMARME MACHETOTE TUYO...
BN-58

¡QUÉ MAMÁ...! ¡QUÉ MAMÁ...! ¡QUÉ MANERA TAN PADRE DE JUYIRSE, VOLVERSE Y VENIRSE!
'ORA TOCARME A MÍ, PERO APAGAR LUZ, PORQUE SER MUY PENUDA...
¡CLICK!
BN-59

Y ESA NOCHE COMO LÍDER QUE ERA SE REUNIÓ CON TODOS LOS EJIDATARIOS.
¡DEBEMOS TOMAR EJEMPLO DE HUICHAPAN! ¡TENEMOS QUE CRECER Y SER UN PUEBLO EJEMPLAR!
MIENTRAS NUESTROS VECINOS VIVEN A TODO DAR, ¡AQUÍ, ESTAMOS BIEN JODIDOS...!
¡...PERO CONTENTOS!

BN-6

YA QUITARTE LOS CHONES PRONTO...
NO TRAIGO...
PERO EN MEDIO DE SU PASIÓN, MELCHOR SE ENCONTRÓ CON UNA DESAGRADABLE SORPRESA.
¡AH, JIJOS! ¿QUÉ ES ESTO?
¡TAMBIÉN YO TENER MI MACHETOTE, PAPACITO!
BN-60

AL DARSE CUENTA DE TAL EQUIVOCACIÓN, BRINCÓ DE LA CAMA.
¡QUÉ PASÓ, ANSINA NO ME LLEVO! ¡MALDITO MARIPOSÓN!
¡CALMA, DEJARME EXPLICARTE!

MIENTRAS TANTO BLAS, QUE HABÍA QUEDADO SÓLO, OBSERVABA EL MOVIMIENTO DEL NEGOCIO CON GRAN INTERÉS.
¡ESTOS CANIJOS HAN DE ESTAR HACIENDO UNA LANOTA!

BN-61

POBRECITO. ME LO DEJARON COMO AL LLANERO... SOLITARIO.
MÁS VALE SOLO QUE MAL ACOMPAÑADO.
AQUÍ TIENES TU CUENTA. YA LA AJUSTÉ PORQUE TE ESTABAN COBRANDO DE MÁS.
¡A VER, A VER!
BN-62

¡OCHO MIL NUEVOS PESOS! SI NO VINIMOS A COMPRAR EL TUGURIO!
¡AJÁ!
HÁBLALE AL RATERO DE TU PATRÓN, ESTO ES UN ATRACO.
SÓLO ESTÁ ISRAEL, QUE ES EL ENCARGADO Y TIENE MUY MAL CARÁCTER.

BN-63

¿A POCO ES MUY MALDITO?
POS LO ANDAN BUSCANDO LOS JUDAS, PORQUE HACE POQUITO SE ECHÓ A DOS. TÚ DIRÁS...
ANTE TALES RECOMENDACIONES, BLAS DECIDIÓ "PALMAR".
¡CHIN! YA DESACOMPLETAMOS PA'L TRACTOR...
BN-64

PERO NO SUFRAS PAPITO, MEJOR VAMOS A MOVER EL BOTE.
¡NIGUAS QUE! ¡YO NO SÉ BAILAR!
¡ÁNDALE! ¿NO QUE LOS DE TU TIERRA SON MUY MACHOS?
PUES SÍ, PERO...
BN-65

TANTO ACERCADERO Y RASPADERO PUSO A TRABAJAR LAS HORMONAS DEL CAMPESINO.

BN-66

AL RATO ÉL YA ESTABA CANTANDO "ANDO VOLANDO BAJO".
¿TE GUSTA EL "SABOR A MÍ"?

CONTINUARON CON TODO EL REPERTORIO DE JOSÉ JOSÉ.
¡"DÉJALO TODO"!

Y CANTARON "DOS HORAS". HASTA QUE A BLAS SE LE AGOTÓ LA VOZ.
CÁNTAME "UN POCO MÁS".
NO, PORQUE "EL AMOR ACABA".
MIENTRAS, EN UNO DE LOS PASILLOS DEL ANTRO.
¡ABRAN O TIRO LA PUERTA!
¡BAM!
¡PAK!
¡PAK!
YA LE CAYÓ A LA SALLY EN LA MOVIDA. ¡JI! ¡JI! ¡JI!

EN EFECTO, ISRAEL HABÍA DESCUBIERTO LA SUPUESTA TRAICIÓN DE SALLY.
¡ASÍ LOS QUERÍA ENCONTRAR!
¡PRAM!
¡VOY HACERTE TRAGAR TUS HUARACHES, INDIO MONDRIGO!
¡CÁLMESE! ¡YO NO SABÍA QUE SALLY ERA PUÑAL!

MELCHOR, MÁS QUE CATÓLICO, PARECÍA PROTESTANTE, PUES SIEMPRE PROTESTABA POR TODO.

BN-7

EL ESCÁNDALO HIZO SALIR DE LOS CUARTOS A TODO MUNDO.
¿QUÉ PASA, TÚ?
SE ESTÁN PELEANDO LOS MARIPOSONES...
¡AY!
¡OUCH!
BN-70

¡TE VOY A DEJAR LA CARITA COMO CRUCIGRAMA!
¡AAAGH!
¡!
¡PAM!
¡SUÉLTALOU!
¡LE ESTÁN DANDO A MI COMPADRE!
ES UN PLEITO DE JOTOS... ¡DÉJALOS QUE SE PONGAN EN LA MARTES!
¡ZAC!
¡TRAK!
BN-71

¡MELCHOR NO ES NINGÚN MARICÓN! ¡ES BIEN MACHO!
¿MACHO...? ¡PERO CALADO!
¡JOTO, O LO QUE SEA, NO VOY A PERMITIR QUE SE LO SUENEN!
BN-72

BN-73

SALLY ENTRÓ AL QUITE ECHA UNA FURIA.
¡NO PEGARLE A MI VIEJO, INDIO APESTOSOU!
¡OUCH!
¡PAC! ¡PAC!
EL PERSONAL DEL "BULE" EN PLENO ACUDIÓ EN AYUDA DE SU JEFE.
¡SE ESTÁN SONANDO A ISRAEL!
¡ZAC!
¡POC!
¡PAC!

AL RATO AQUELLO ERA UN DESPAPAYE
¡AY!
¡KRASH!
¡PAC!
¡ZAS!
¡PRAC!
¡OUCH!
¡IJJJ!
BN-75

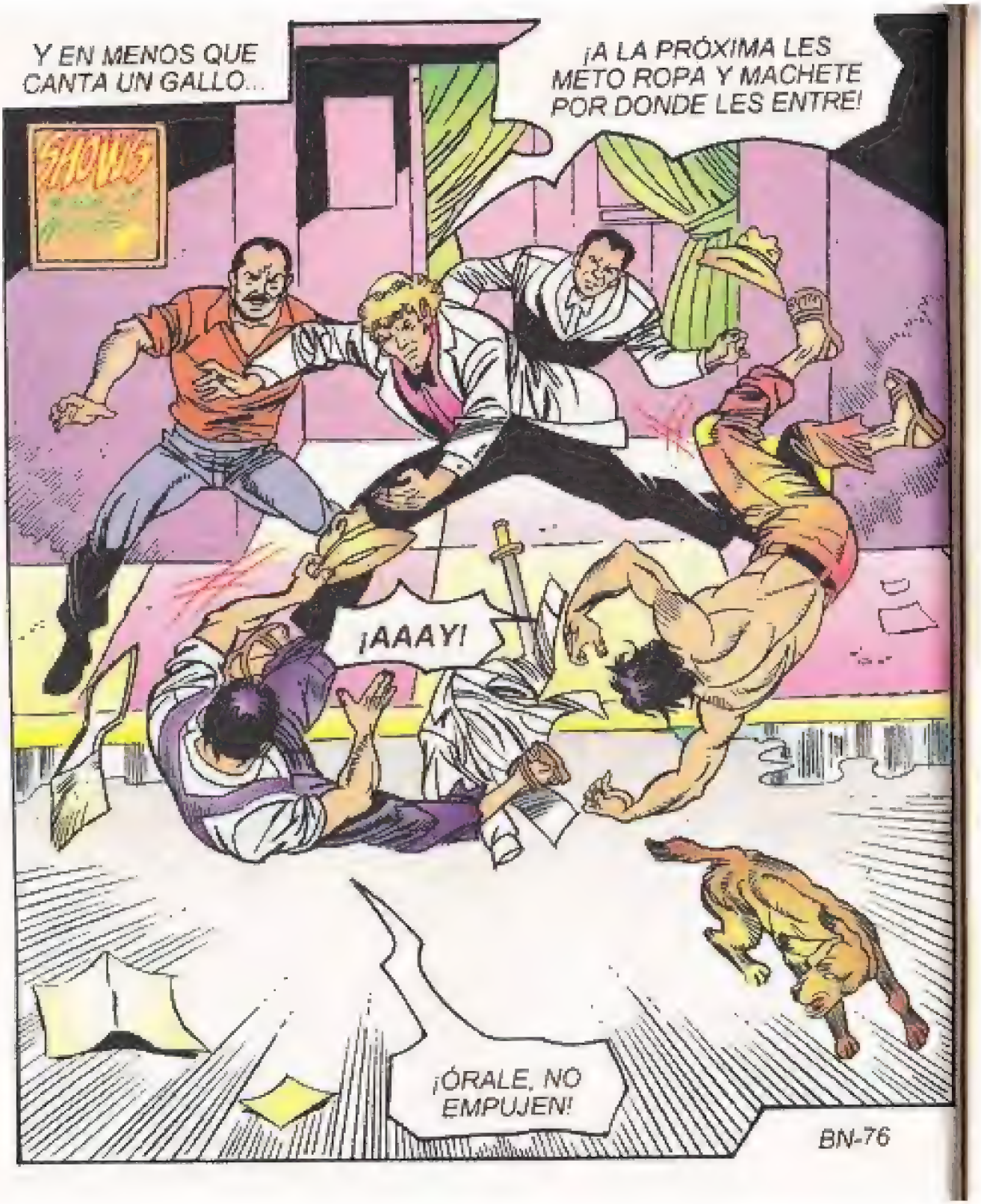
Y EN MENOS QUE CANTA UN GALLO...
¡A LA PRÓXIMA LES METO ROPA Y MACHETE POR DONDE LES ENTRE!
SHOWS
¡AAAY!
¡ÓRALE, NO EMPUJEN!
BN-76

¡ESTAMOS LUCIDOS! NOS TUMBARON TODA LA LANA QUESQUE PA' PAGAR POR LOS DESTROZOS.
Gatico Nocturno
SAND'S
¡SANTO SEÑOR DE CHALMA! ¿'ORA QUE HACEMOS?
GATO NEO
BAR
BAR
NO PODEMOS REGRESAR SIN EL TRATOR, PORQUE DIÓDORO Y LA GENTE DEL PUEBLO NOS LINCHAN.
LO QUE NOS QUEDA ES DENUNCIARLOS A LA POLICÍA. ÁI'STÁ UN TAXI.
BN-77

POCO DESPUÉS, EN LA DELEGACIÓN...
DELEGACI
NO CONFORMES CON COBRARNOS UN CUENTÓN, NOS TUMBARON TODA LA LANA.
ORITA VAMOS CON USTEDES PA' QUE LES DEVUELVAN SU DINERO.
BN-78

MÁS TARDE...
ESPÉRENOS AQUÍ.
CINE
HOY
SALLY CLINTON
¡SÍ, MI LIC!
¡ESTO ES UNA REDADA! ¡ENGARRÓTENSEME Á!
¡LA POLI!
¡LA TIRA!
¡SÁLVESE QUIEN PUEDA!
BN-79

¡Y POR ESO PUEDEN LEVANTAR MEJORES COSECHAS!
¡ANSINA EL BANCO LES PRESTA PA' QUE SIEMBREN MÁS!
SI ÉSE ES EL PROBLEMA, ¡COMPRAREMOS UNO!
BN-8

¡VÁMONOS, POR QUE SI ME AGARRAN ME FUNDEN VEINTE AÑOS!
¡HABER SALIDA POR PARTE ATRÁS!
BEER
BN-80

LO QUE MENOS ESPERABAN FUE ENCONTRARSE CON MELCHOR Y BLAS, QUE HABÍAN IDO A CAMBIARLE AGUA A LAS ACEITUNAS.

¡MIRE NOMÁS QUENES ESTÁN ÁI!

¡CHIIIZZZ!

ME VOY A PERMITIR COBRARME UNA PEQUEÑA DEUDA...

HOTEL

¡TE DOY TODA ESTA LANA Y DE REGALO A LA GÜERA, SÍ ME DEJAS IR!

BN-81

¿QUÉ DICE, COMPADRE, LO DEJAMOS IR?
¡POS SÍ, COMPADRE! ¡PA' QUE NO DIGA QUE SEMOS RENCOROSOS!
ASÍ, CADA QUIEN JALÓ PARA SU SANTO.
BN-82

¡CÓRRALE, COMPITA, QUE SI NOS PEPENA LA POLI, ENTONCES SÍ NOS TRUENAN!
AL POCO RATO TERMINÓ LA REDADA.
HOY SALLY
CON LA NOVEDAD DE QUE NO ENCONTRAMOS LA LANA, MI LIC.
DE PÉRDIS SÚBANSE A LAS MEJORES VIEJAS A LAS JULIAS, PA' NO IRNOS CON LAS MANOS VACÍAS.
BN-83

AL DÍA SIGUIENTE, EN SAN JOSÉ ATLÁN, TODO ERA ALEGRÍA Y FIESTA.
¡VIVAN BLAS Y MELCHOR!
¡RURRR
¡NOS TRUJERON EL TRATOR!
¡PUM!
¡PUM!
¡QUE VIVA LA LIBRE EMPRESA!
¡SON NUESTROS HÉROES!
BN-84

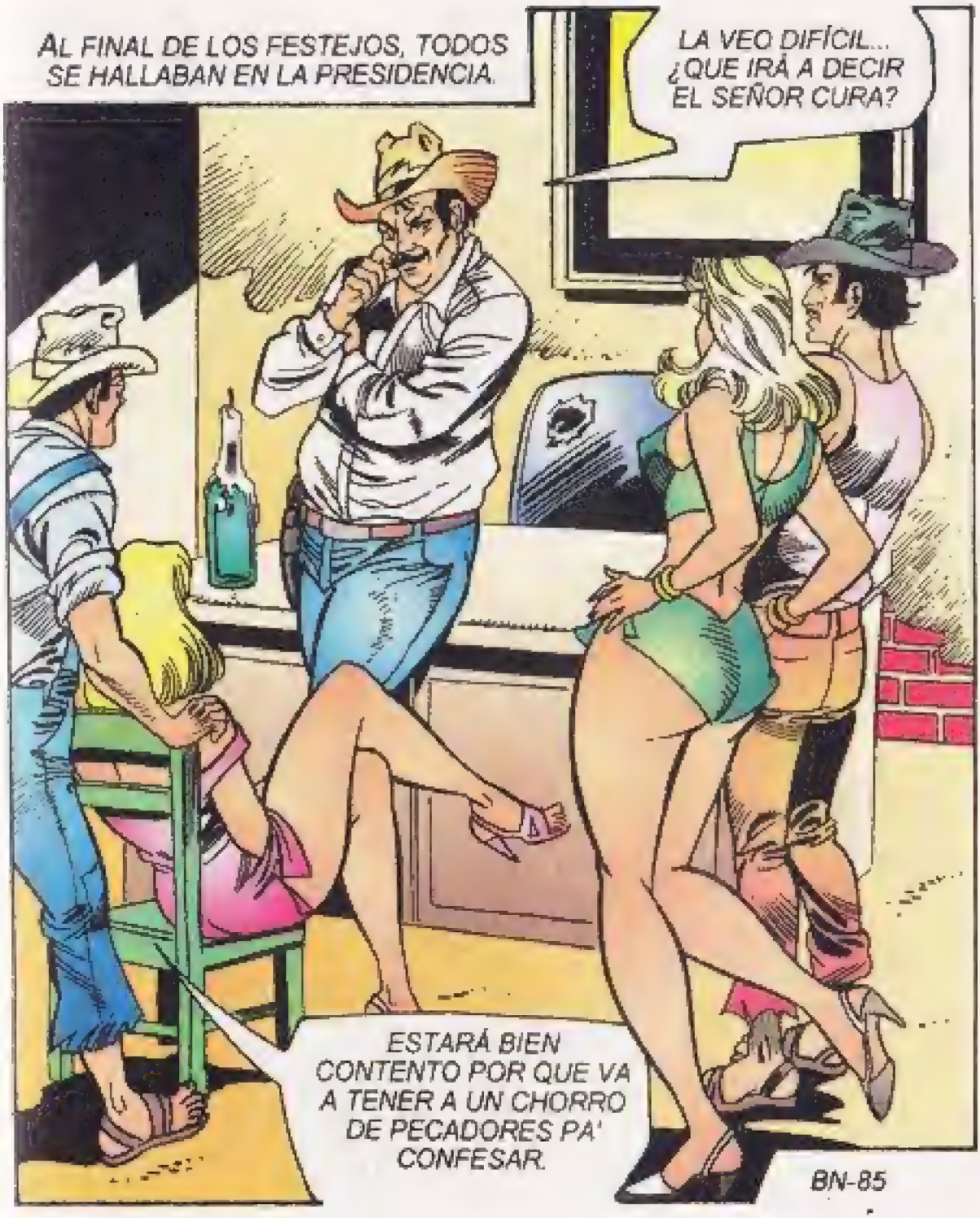
AL FINAL DE LOS FESTEJOS, TODOS SE HALLABAN EN LA PRESIDENCIA.
LA VEO DIFÍCIL... ¿QUE IRÁ A DECIR EL SEÑOR CURA?
ESTARÁ BIEN CONTENTO POR QUE VA A TENER A UN CHORRO DE PECADORES PA' CONFESAR.
BN-85

¿Y USTEDES CREEN QUE SEA NEGOCIO? AQUÍ LA GENTE ESTÁ MUY JODIDA...
PERO NUESTROS VECINOS DE HUICHAPAN TIENEN HARTA LANA...
...Y NOSOTROS LES VAMOS A PROPORCIONAR LA DIVERSIÓN.
¡LAS RORRAS ESTÁN COMO PA' COMÉRSELAS, LO QUE SEA DE CADA QUIEN!
BN-86

BN-87

ADEMÁS, TENEMOS UNA DEUDA DE HONOR CON LAS COMPAÑERAS.
POR CULPA NUESTRA LES CERRARON EL CHANGARRO Y SE QUEDARON SIN CHAMBA.
BN-88

DIÓDORO DIO SU CONSENTIMIENTO CON UNA CONDICIÓN.
DE ACUERDO PERO TAMBIÉN TIENEN QUE OCUPAR MANO DE OBRA LOCAL
NO SE PREOCUPE, SEÑOR PRESIDENTE. TENEMOS MUY BUENAS CAPACITADORAS...
¿Y TÚ CRÈES QUE LAS SEPAN ENSEÑAR?
ESO ES LO QUE MEJOR HACEN ¡ENSEÑAR!
¡ENSEÑANDO Y COBRANDO!
BN-89

LA PROPUESTA DE DIÓDORO FUE ACEPTADA POR UNANIMIDAD.
¡VIVA EL PRESIDENTE MONECIPAL!
¡QUE VIVA SAN JOSÉ ATLÁN!
SIN EMBARGO, BLAS, EL INTELECTUAL DEL PUEBLO, SE MOSTRABA PARCO Y FRÍO.
¿PUEDO PREGUNTAR CON QUÉ DINERO LO VAMOS A COMPRAR?
BN-9

UNA SEMANA DESPUÉS SE INAUGURABA
LA INDUSTRIA SIN CHIMENEA DE SAN JOSÉ ATLÁN.
¡ÉCHELE HARTA AGUA PA' QUE NO NOS FALLE, PADRECITO!
CABARET EL TRACTOR
BN-90

DESDE LA PRIMERA NOCHE EL CABARET SE LLENÓ A REVENTAR, CON LA CONSIGUIENTE SATISFACCIÓN DE DIÓDORO.

UNA DE LAS HEMBRAS LLAMÓ PODEROSAMENTE LA ATENCIÓN DEL MUNÍCIPE.
OYES... ¿QUÉ ÉSA NO ES ADELA?
¡CLARO! ES LA MUJER DE MELCHOR QUE ANDA HACIENDO LABOR.
AQUÍ TENEMOS MUCHO TALENTO, NOMÁS QUE HAY QUE DESARROLLARLO.
¡YA VEO!
BN-92

MUY UFANA, OTRA DE LAS LUGAREÑAS LUCÍA SU PALMITO.
♪ ME GUSTA COMO BAILA BANDA, PERO ESA CHICA ME VACILA... ♪
¿NO HABRÁ MODO QUE ME APARTES UNA DE ÉSAS PA' DARLE SU CALADITA?
BN-93

LO MEJOR DEL ASUNTO, ES QUE LOS DE HUICHAPAN YA NO VAN A LLEVARSE A NUESTRAS MUCHACHAS, Y NOS ESTÁN DEJANDO TODO EL FRUTO DE SUS COSECHAS.
NOS ESTABAN DEJANDO SIN NUESTRO MEJOR RECURSO NATURAL...
BN-94

¡AJÁ! COMO QUIEN DICE, TENÍAMOS FUGA DE CEREBROS.
MÁS BIEN DE NACHAS...

BN-95

"Bellas de Noche" Año I No. 2. Junio 1 de 1995.

Revista Semanal. Editada por Editorial Toukán, S. A. de C. V. Oficinas: Av. Universidad No. 1479, Col. Florida, México, D. F., C. P. 01030, Tel.: 661 84 09. Director General: Jaime Flores Montiel. - Responsable de esta edición: Enrique Calderón. -No. de Reserva de Título en Derecho de Autor en tramite con No. de control: 017148/95. -Autorización por la Comisión Calificadora de Publicaciones y Revistas Ilustradas en trámite -Distribución D. F.: Unión de Voceadores y Expendedores de México A. C. -Distribución Foránea: CODIPLYR.S.A de C.V. Av.Instituto Tecnico Industrial No.269. Col. Sta Ma. LaRibera. México D.F. C.P 06400. Tel. 541 46 24. Impresión: Talleres rotográficos Zaragoza. S.A de C.V. Calle 3 No.48. Col. Alce Blanco. Naucalpan de Juarez. Edo. México. Tel. 3.59.17.01.

LA EDITORIAL NO SE HACE RESPONSABLE DEL CONTENIDO DE LOS ANUNCIOS NI DE OFERTAS REALIZADAS POR LOS ANUNCIANTES. Prohibida su reproducción total o parcial.

Copyright D. R. "c" EDITORIAL TOUKAN, S. A. de C. V.

PRINTED AND MADE IN MEXICO - IMPRESA Y EDITADA EN MÉXICO.

El contenido de las historias es ficticio. Cualquier parecido o semejanza con la realidad es mera coincidencia.